

Underrättelser för sjöfarande Sjöfartsverket



Underrättelser för sjöfarande Områdesindelning



SJÖFARTSVERKET

Redaktion
Sjöfartsverket
Ufs
601 78 NORRKÖPING
tel: 0771 630 605
e-post: ufs@sjofartsverket.se

Ansvarig utgivare:
Affärsområdeschef Patrik Wiberg

TILLKÄNNAGIVANDEN

* 11082

Sjökort: 9221

Helsingborg. V om Sydhamnen. ODAS lysboj.

Notiser som utgår: 2016:585/10970

Ändra	ODAS boj till ODAS lysboj FI(5) Y 20s	56-01,200N	012-41,224E
-------	---------------------------------------	------------	-------------

Bsp Sydkusten 2012/s33

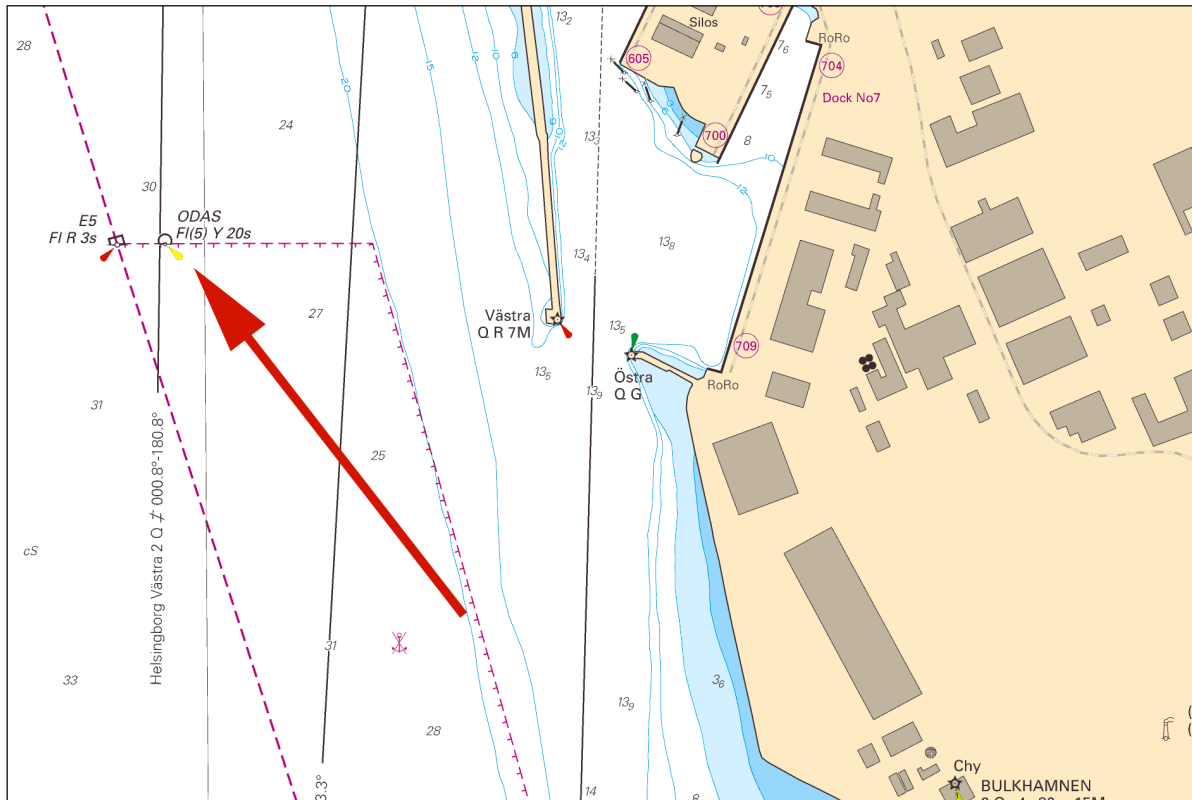

Helsingborg. ODAS lysboj.

Helsingborgs hamn. Publ. 5 april 2016

UNDERRÄTTELSE**Bottenhavet**

* 11098

Sjökort: 5, 53, 532, 533

Sverige. Bottenhavet. Söderhamn. Hällgrund fyr. Kråkö fyr. Fyrar åter tända.

Notiser som utgår: 2016:581/10912(T), 2016:581/10913(T)

Fyrarna Hällgrund och Kråkö är åter i drift.

Hällgrund fyr	61-16,58N	017-23,83E
Kråkö fyr	61-33,26N	017-18,95E

Adm. LoL vol. C 6087

Adm. LoL vol. C 6066

Bsp Bottenhavet S 2013/s06, s17, s19, s20, s23

Sjöfartsverket, Norrköping. Publ. 6 april 2016

Norra Östersjön

* 11069 (P)

Sjökort: 6141, 6142

Sverige. Norra Östersjön. Stockholm. Slussen. Karl Johan-slussen. Ombyggnad. Avlysning.

Tid: 1 juni 2016 - 31 maj 2021.

Karl Johans-slussen kommer att stängas av för all sjötrafik i samband med det omfattande 'Slussenprojektet'. Inom det område mellan Södra Centralbron och utprickningen i Strömmen enligt nedan, vilket framgår av sjökortsbilden, får fartyg inte föras under ovanstående tid.

Ytterligare upplysningar kommer att kungöras i Underrättelser för Sjöfarande under arbetets fortskridande.

Karl Johan-slussen		59-19,27N	018-04,39E
Södra Centralbron		59-19,31N	018-04,03E
lysprick	a)	59-19,173N	018-04,660E
lysprick	b)	59-19,208N	018-04,690E
lysprick	c)	59-19,242N	018-04,672E
lysprick	d)	59-19,277N	018-04,653E
lysprick	e)	59-19,312N	018-04,635E
lysprick	f)	59-19,347N	018-04,617E
lysprick	g)	59-19,358N	018-04,543E

Bsp Mälaren - Hjälaren 2016/s51, s52, Bsp Mälaren 2014/s51, s52, Bsp Stockholm M 2013/s06, s10, Bsp Stockholm M 2016/s06, s10

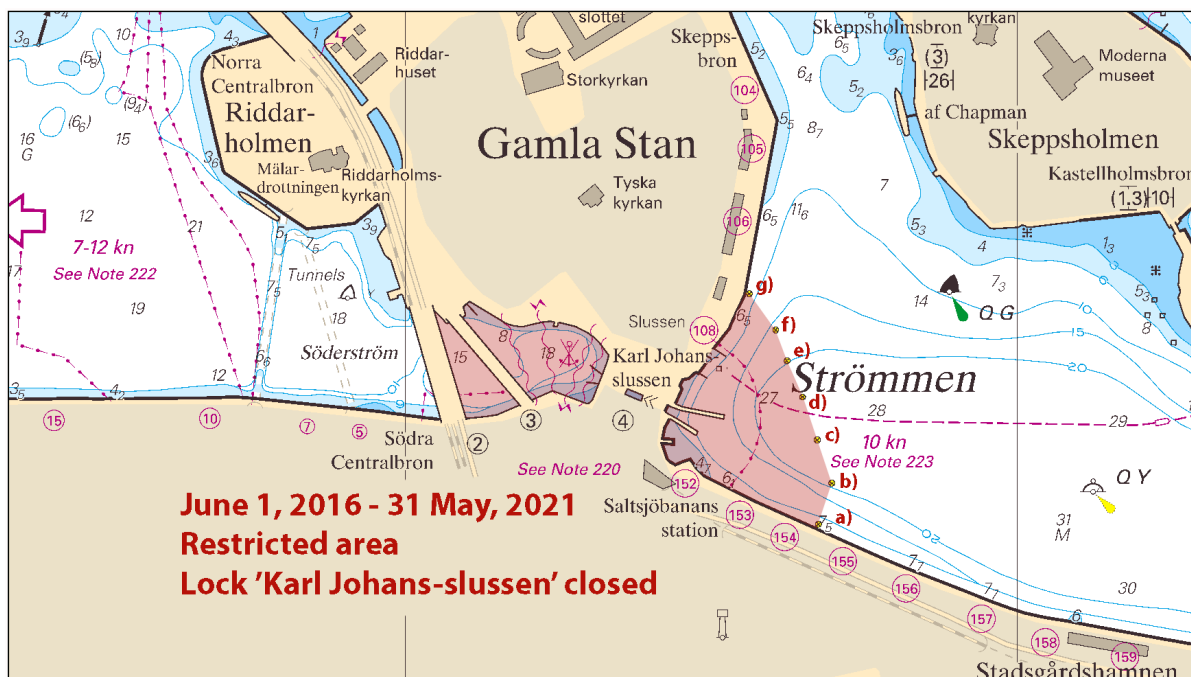

Slussen, Stockholm

Länsstyrelsen i Stockholms län. Publ. 5 april 2016

* 11073 (T)

Sjökort: 6142

Sverige. Norra Östersjön. Stockholm. Halvkakssundet. Telegrafberget. Geologiska undersökningar.

Tid: 11 - 15 april 2016

Geologiska undersökningar kommer att genomföras från en ponton (30 x 12 m) vilken förankras med vinschar och/eller stödben.

Bojar utrustade med blyljus kommer att vara utplacerade utanför pontonen.

Sjöfarande ombedes beakta att svallfri passage anmodas. Passning sker av VHF kanal 16.

Undersökningsplats	Telegrafberget	59-20,45N	018-13,49E
--------------------	----------------	-----------	------------

Bsp Stockholm M 2013/s11, Bsp Stockholm M 2016/s11

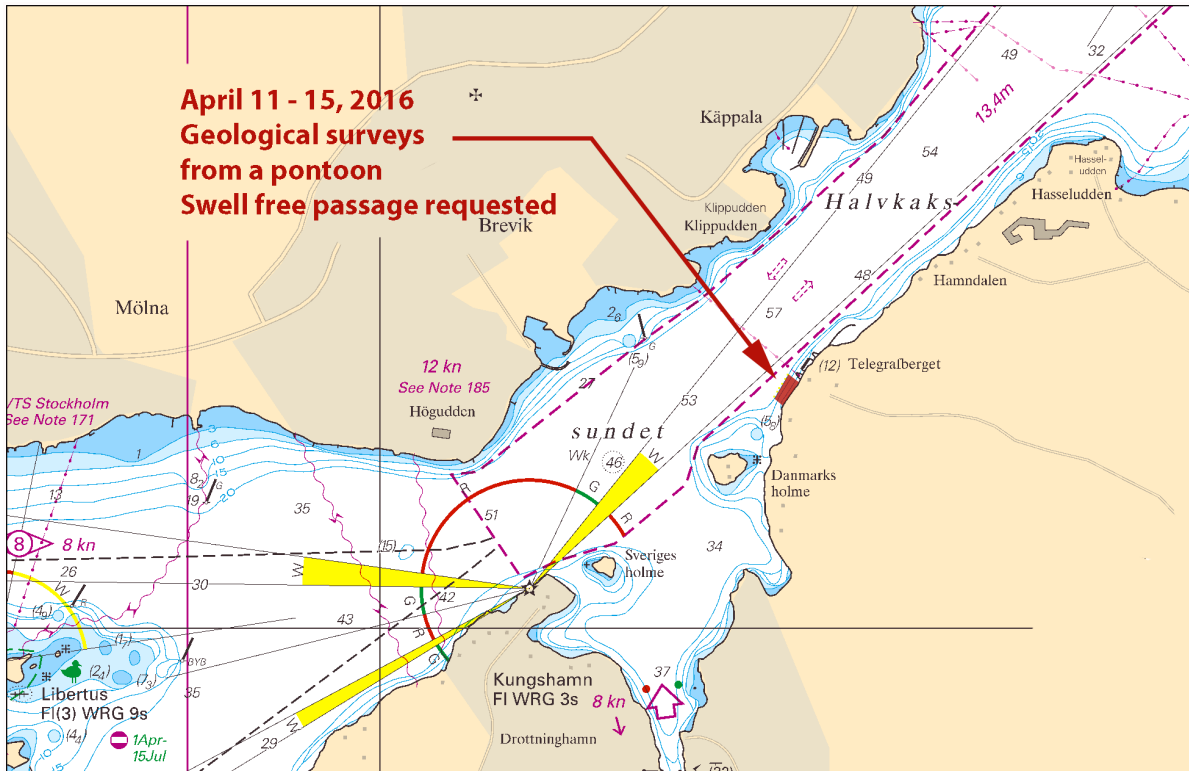

Geologiska undersökningar vid Telegrafberget

Pampas Marina Marinentreprenad, Solna. Publ. 5 april 2016

* 11083 (T)

Sjökort: 617

Sverige. Norra Östersjön. Oxelösund redd. Norr om ankringsområde 'B'. Tappat ankare och kätting.

Ett ankare med 7 schacklar kätting har tappats i nedanstående position.

tappat ankare och kätting	58-37,26N	017-32,93E
---------------------------	-----------	------------

Bsp Ostkusten 2015/s31, Bsp Stockholm S 2013/s41, Bsp Stockholm S 2016/s41

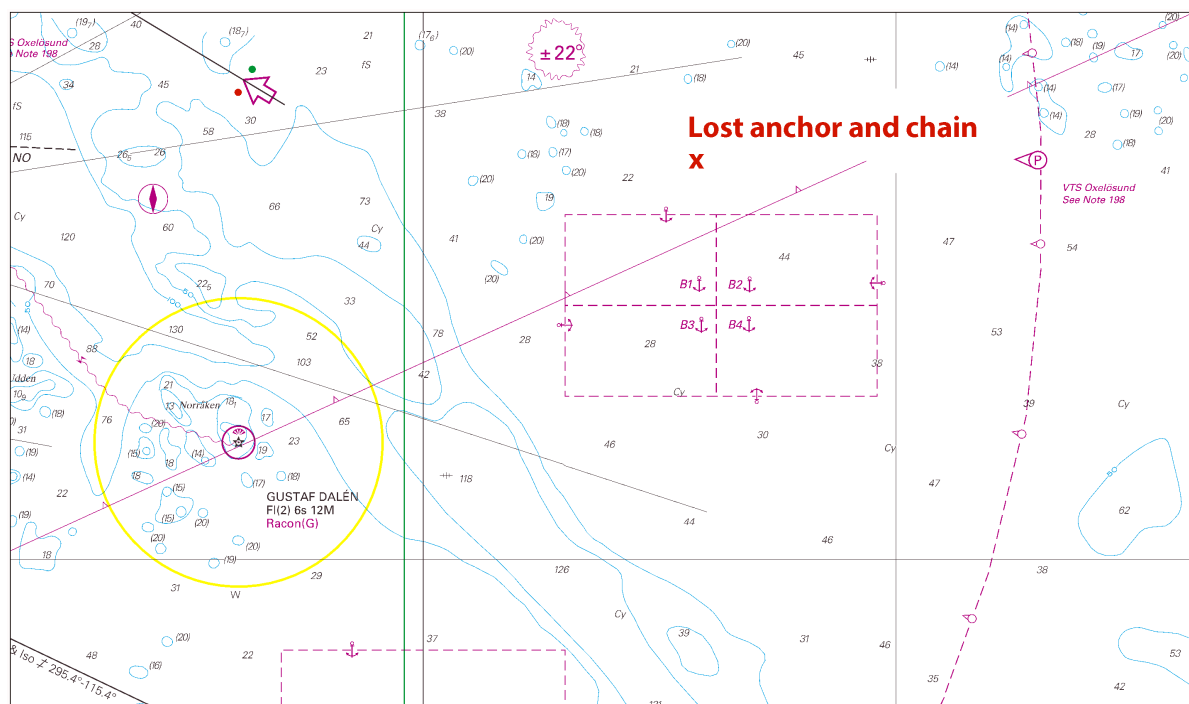

Oxelösund redd. Tappat ankare och kätting.

Sjöfartsverket, Norrköping. Publ. 1 april 2016

*** 11089 (T)****Sjökort: 616, 6163****Sverige. Norra Östersjön. O om Utö. Skjutvarning. 14 april 2016.**

Position: Ca	58-54N	018-20E	Utö Skjutområde
--------------	--------	---------	-----------------

Under angivna tider pågår skarpskjutning på Utö skjutfält varvid vattenområdet O om Utö är avlyst ut till de riskavstånd som anges i tabellen.

Under dygnets mörka timmar sker skjutning oftast med spårlyus.

Upplysningar under pågående skjutning lämnas på VHF kanal 16, anrop Utö skjutfält, eller tel. 08-501 570 45.

Information om kommande skjutningar, tel: 010-823 18 23.

April	Tid	Riskavstånd från stranden
14	0800 - 1700	3,8 M
14	1700 - 2000	2,6 M

Visas ej i ENC.

Bsp Stockholm S 2013/s18, s37, Bsp Stockholm S 2016/s18, s37

Försvarsmakten, Utö. Publ. 6 april 2016

*** 11096 (T)****Sjökort: 6142****Sverige. Norra Östersjön. Vaxholm. Kastellet. Färjeleden. Prickar utlagda.**

Se: 2016:592/11072(T)

4 gula specialprickar har satts ut för att markera lämplig område för passage av linfärjeleden över sundet väst om Vaxholms Kastell. Prickarna markerar det område där färjans vajer ligger som djupast och passage ska därför ske mellan prickarna.

Prickarna är utsatta på prov och kommer senare att ersättas av röda och gröna prickar.

specialprick	a)	59-24,15N	018-21,42E
specialprick	b)	59-24,14N	018-21,42E
specialprick	c)	59-24,14N	018-21,48E
specialprick	d)	59-24,15N	018-21,48E

Bsp Stockholm M 2013/s14, s46, Bsp Stockholm M 2016/s14, s46, Bsp Stockholm N 2013/s42, Bsp Stockholm N 2016/s42

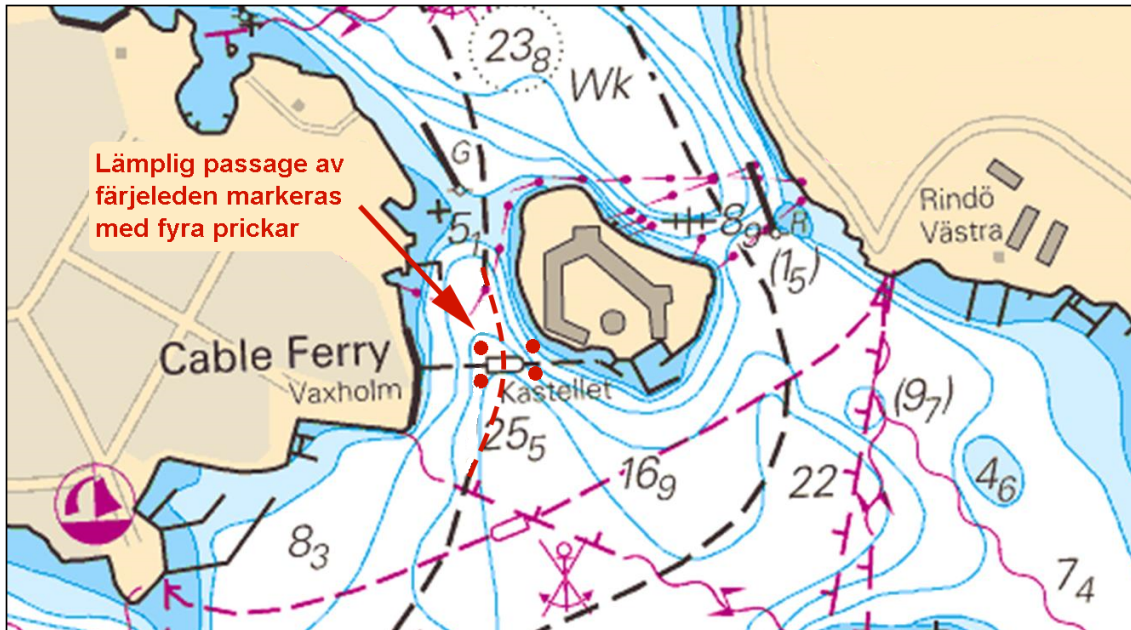

Passage av linfärja

Sjöfartsverket, Norrköping. Publ. 7 april 2016

Mälaren och Södertälje kanal

* 11091

Sjökort: 111

Sverige. Mälaren och Södertälje kanal. Mälaren. Södra Björkfjärden. Fyren Bornhuvud. Sektorering.

Se: 2012:417/8148

En grön sektor har tillkommit på fyren Bornhuvud. Korrekt sektordata redovisas nedan:

Fyren Bornhuvud	59-16,106N	017-34,762E
G 310,0 - 345,0		
W 345,0 - 348,0		
R 348,0 - 130,0		
G 130,0 - 160,5		
W 160,5 - 173,0		
R 173,0 - 199,5		
G 199,5 - 225,0		
Dk 225,0 - 310,0		

Adm LoL C6680-4

Bsp Mälaren - Hjälmaran 2016/s28, Bsp Mälaren 2014/s28

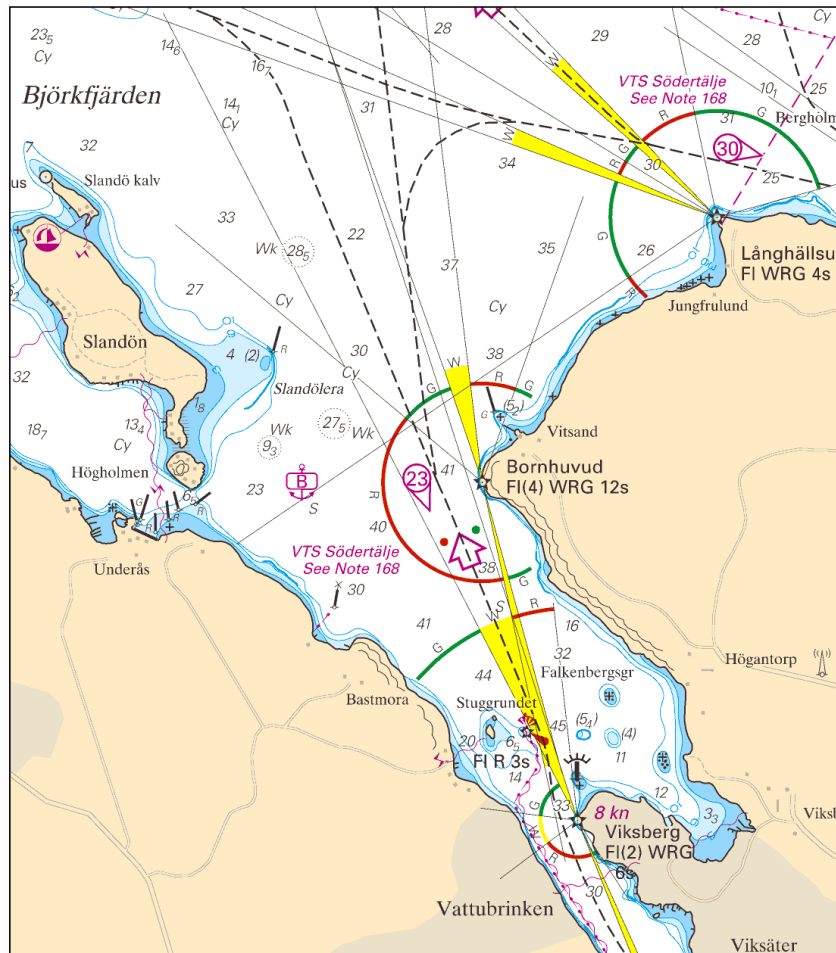

Fyren Bornhuvud, Mälaren

Sjöfartsverket, Norrköping. Publ. 6 april 2016

*** 11095 (T)****Sjökort: 6141****Sverige. Mälaren och Södertälje kanal. Stockholm. Liljeholmsviken och Västerbron. Provbörningar.**

Tid: 4 april - 1 maj, 2016.

Provbörningar utförs i två områden, Liljeholmsviken och området väster om Västerbron.

Arbetet utförs från arbetsplattformen "BOLLE" och i anslutning till plattformen finns arbetsbåten "TRUCKEN".

Ansvariga på platsen passar VHF Ch 16.

Arbetsplattformen är utrustad med AIS och kommer nattetid att vara upplöst.

Tid: 4 april - 10 april, 2016. Liljeholmsviken.

Arbeten utförs från borrhplattformen "BOLLE" i Liljeholmsviken.

Försiktighet vid passage anmodas.

Arbetsområde Liljeholmsviken	a)	59-18,96N	018-01,42E
------------------------------	----	-----------	------------

Tid: 11 april - 1 maj, 2016. Västerbron.

Arbeten utförs från borrhplattformen "BOLLE" väster om Västerbron.

Arbetsområdet är utmärkt med sex specialysprickor, FI Y 3s.

Försiktighet vid passage anmodas.

Arbetsområde Västerbron	b)	59-19,41N	018-01,32E
-------------------------	----	-----------	------------

Arbetsområdet i Liljeholmsviken redovisas ej i ENC.

Bsp Mälaren - Hjälaren 2016/s51, Bsp Mälaren 2014/s51

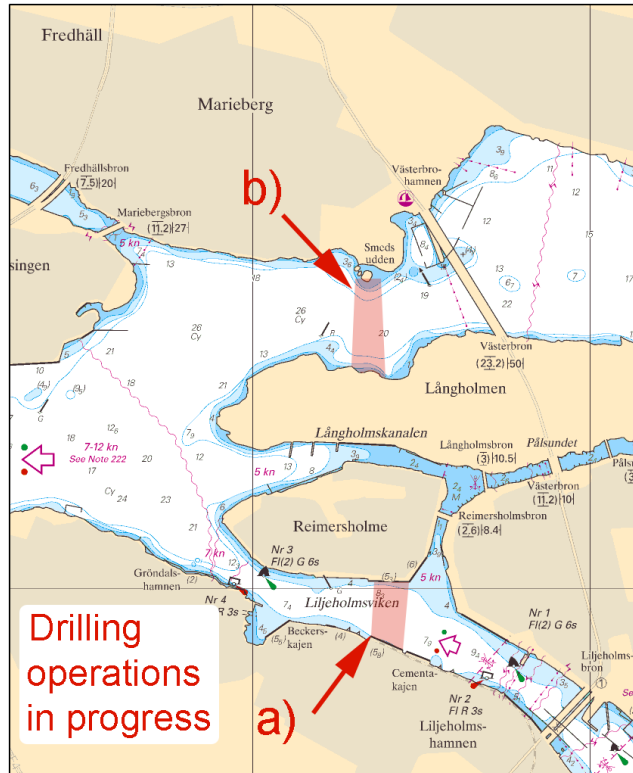

Borningarbeten. Liljeholmsviken och Västerbron

WSP Group, Stockholm. Publ. 6 april 2016

Mellersta Östersjön

* 11032

Sjökort: 6241

Sverige. Mellersta Östersjön. S om Oskarshamn. Inloppet till Kiddeholmen. Grund.

Inför	undervattenssten	a)	57-14,356N	016-30,605E
Inför	undervattenssten	b)	57-14,385N	016-30,567E
Ändra	3 m kurvor i området, se sjökortsbild			

Bsp Kalmarsund 2014/s42

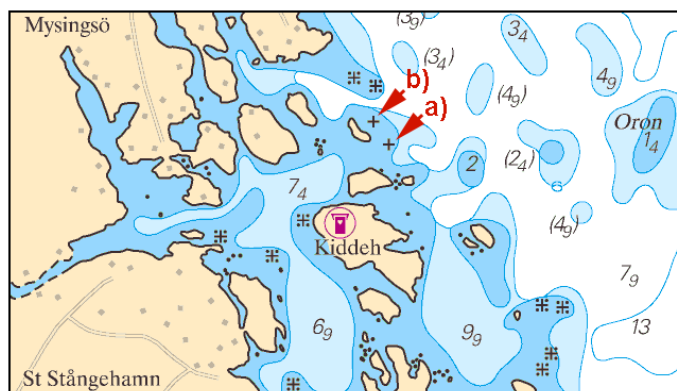

Grund vid Kiddeholmen

Sjöfartsverket, Norrköping. Publ. 7 april 2016

Kattegatt

* 11055 (T)

Sjökort: 1352, 931, 9312

Sverige. Kattegatt. Göteborg. Göta älvbron. Tillfällig stängning.

Tid: 21 maj 2016, 1200 - 1815.

Under Göteborgsvarvet 2016 kommer klaffen på Göta älvbron att hållas stängd.

Götaälvbron	57-42,87N	011-58,02E
-------------	-----------	------------

Bsp Göta kanal 2011/s59, Bsp Västkusten S 2016/s59

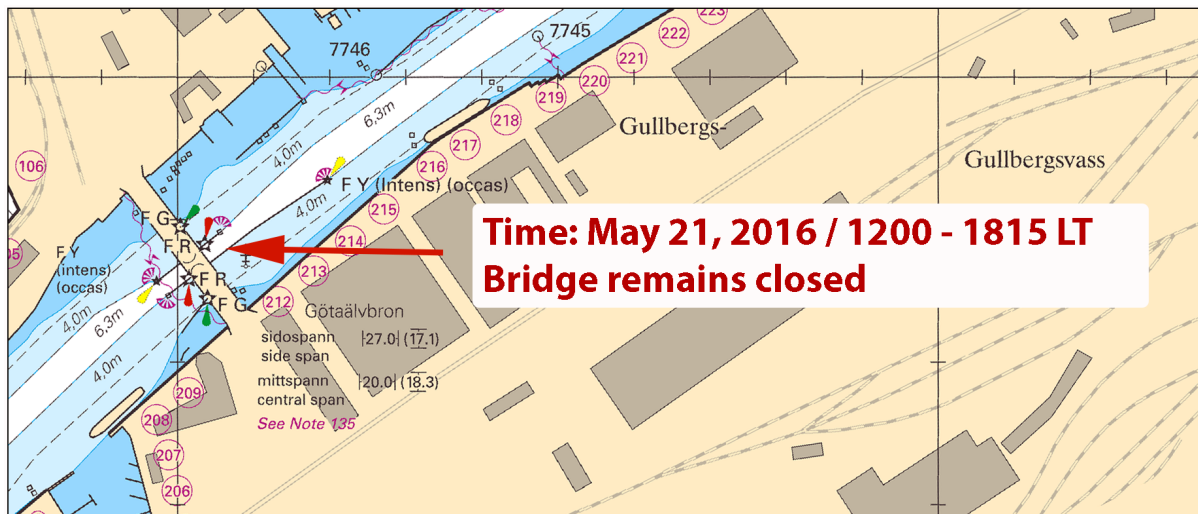

Götaälvbron, Göteborg

Sjöfartsverket, Norrköping. Publ. 6 april 2016

* 11068

Sjökort: 931

Sverige. Kattegatt, Väner och Trollhätte kanal. Kungälv. Nordre älv. Kornhall. Farled åter öppen.

Notiser som utgår: 2015:576/10858(T)

Den tross som under vintern legat över farleden för att stoppa drivande is är nu borttagen. Farleden är öppen.

Kornhall	57-49,13N	011-52,77E
----------	-----------	------------

Bsp Västkusten S 2016/s62

Sjöfartsverket, Norrköping. Publ. 6 april 2016

* 11090 (T)

Sjökort: 92, 923, 924

Sverige. Kattegatt. V om Halmstad. Ringenäs. Skjutvarning. 6 - 7 april 2016.

Position: Ca	56-40,8N	012-38,6E	Restriktionsområde R41 A RINGENÄS
--------------	----------	-----------	-----------------------------------

Under angiven tid pågår skarpskjutning på Ringenäs skjutfält. Riskområdet sträcker sig ut till nedan angivet avstånd från stranden. Begränsning i sidled framgår av det i sjökortet markerade riskområdet (R41A). En skjutvarningsfyr, VQ R är tänd när skjutning pågår.

Ytterligare upplysningar: tel 035-266 39 55. Information om kommande skjutningar kan erhållas på tel: 031-69 28 38.

April	Tid	Riskavstånd
6	0900 - 1500	2,3 M
7	0900 - 1500	2,3 M

Visas ej i ENC.

Bsp Västkusten S 2016/s29, s30

Försvarmakten. Publ. 4 april 2016

Väner och Trollhätte kanal

* 11060 (T)

Sjökort: 1353

Sverige. Väner och Trollhätte kanal. Vänersborg. Järnvägsbron. Reparationsarbete. Farled avstängd.

Tid: 23 - 25 april, 2016.

Järnvägsbron i Vänersborg kommer att hållas stängd på grund av reparationsarbeten, varför fartygspassage inte är möjlig.

Dag	Klockslag
23 - 24 april	0000 - 2400
25 april	0000 - 0500

Position: Ca	58-22,73N	012-18,54E	Järnvägsbron
--------------	-----------	------------	--------------

Bsp Göta kanal 2011/s42, s62, Bsp Vänern 2014/s50

Sjöfartsverket, Norköping. Publ. 7 april 2016